



## Unterstützte Projekte

Gleich im 1. Absatz unter „Zweck des Vereins“ steht: „Der Verein unterstützt die kirchliche Gemeindegemeinschaft in der Ev. Kirchengemeinde Usingen sowohl ideell als auch finanziell.“ Nach dieser Ausrichtung ergeben sich ganz unterschiedliche Spendenzwecke, unter denen Sie mit Ihren Spenden frei wählen können.



Mit einem großen Anteil des Spendenaufkommens wird die Kirchenmusik gefördert, bindet sie doch viele Kinder, Eltern und Musikliebhaber an unsere Gemeinde. Der Posaunenchor konnte neue Instrumente anschaffen. Der Kirchenchor erhielt einen Zuschuss zum E-Piano. Den Kinderchören wurden Fahrten zu Wettbewerben ermöglicht. Die Bedeutung der Kirchenmusik für ein lebendiges Gemeindeleben darf nicht unterschätzt werden.



Nicht minder wichtig ist die Kinder- und Jugendarbeit. Es werden Freizeiten mitfinanziert, so können auch Kinder aus ärmeren Verhältnissen teilnehmen.



Ein weiterer Schwerpunkt ist der Spendenzweck „Kommunikation nach innen und außen“. Die Druckkosten unseres Gemeindebriefes werden teilweise übernommen, ebenso die Softwarekosten der Gemeinde-Homepage.

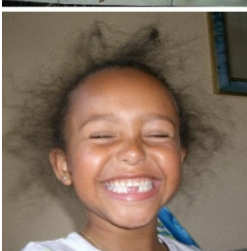

Viele Anträge auf Unterstützung mussten wir aber auch ablehnen, **denn wir können nur mit dem unterstützen, was wir von Ihnen erhalten.**



Ev. Förderverein e.V.  
Pfarrgasse 7  
61250 Usingen

Haben Sie noch etwas mitzuteilen, oder können Sie uns Anregungen geben?

.....  
.....  
.....  
.....  
.....  
.....

Es geht ganz einfach. Legen Sie die ausgefüllte Beitrittserklärung einfach in einen Fensterkuvert, das Adressfeld ist passend positioniert.

Vielen Dank



**Ev. Förderverein e.V.  
der Evangelischen  
Kirchengemeinde Usingen**



**Pfarrgasse 7  
61250 Usingen**

**Telefon: 06081-3022  
Fax: 06081-68423**

E-Mail:  
**foerderer@evangelisch-usingen.de**

Sie finden uns im Internet unter:  
**www.evangelisch-usingen.de**



## Wer wir sind und was wir tun

Unsere Evangelische Laurentiuskirche prägt das Usinger Stadtbild und steht für viele Usinger als Symbol für „Mein Heimatort“. Es ist schön, wenn nach einem längeren Urlaub der Usinger Kirchturm wieder ins Bild kommt, jetzt sind wir zu Hause. Doch steht hinter Kirche mehr als nur ein lieb gewonnenes Usinger Symbol. Es ist der Versammlungsort von Menschen unterschiedlichster Prägung, die aus unterschiedlichen Gründen das Gemeindezentrum und die Kirche besuchen, sich Zuspruch holen in schweren Stunden, sich am Gemeindeleben beteiligen, sich in der Gemeinde engagieren, musizieren, diskutieren, zuhören, ihre Meinung äußern. Das ist das Wesentliche an Gemeinde, das wollen wir unterstützen, das wollen wir fördern.

Die Notwendigkeit der Selbstfinanzierung unseres Gemeindelebens nimmt in dem Maße zu, wie die finanziellen Möglichkeiten unserer Landeskirche abnehmen. Das ist leider der Fall, die Steuereinnahmen sind nicht mehr so, wie in der Vergangenheit und damit schmelzen auch die Zuschüsse der Landeskirche an die Gemeinden. Das ist bedauerlich, doch hilft uns diese Feststellung nicht weiter.

Die Förderer möchten mit ihrer Arbeit der Gemeinde die Möglichkeit geben, trotz sinkender Zuschüsse aus der Landeskirche, das lebendige Gemeindeleben zu erhalten und weiter auszubauen. Die Förderer wollen hierbei die Makler sein, die vermitteln zwischen den Menschen, die etwas für den Erhalt des Gemeindelebens spenden wollen und den Gruppen und Personen, die Unterstützung dringend benötigen, die das Gemeindeleben ausmachen.

**Um diese Arbeit tun zu können,  
brauchen wir Sie!**

## Beitrittserklärung

Ich möchte Förderer der Evangelischen Kirchengemeinde werden:

Vorname
Name
Straße
PLZ und Ort
Telefon
E-Mail
Geburtsdatum

Ich werde die Evangelische Kirchengemeinde wie folgt unterstützen

Monatlich mit	€
Jährlich mit	€

Spendenquittungen zur Vorlage bei Ihrem Finanzamt erhalten Sie jeweils im Januar.

<input type="radio"/>	<b>Einzugsermächtigung</b> Bitte buchen Sie bis auf Widerruf meine Spenden von folgendem Konto ab:  Kontoinhaber .....
	Geldinstitut .....
	IBAN .....
	Datum und Unterschrift des Kontoinhabers:  .....
<input type="radio"/>	Ich werde selbst meine Spenden auf das Konto des Fördervereins überweisen.  Kontoinhaber      Ev. Förderverein e.V. Bank                Naspa Usingen IBAN:                DE35 5105 0015 0304 1750 52

Ihre Bereitschaft zu unterstützen verpflichtet Sie nicht, Vereinsmitglied im Fördererverein zu werden.

<input type="radio"/>	Ich möchte Förderer <u>und</u> Vereinsmitglied werden.
<input type="radio"/>	Ich möchte Förderer <u>ohne</u> Vereinsmitgliedschaft werden.

Wenn Sie Mitglied der Evangelischen Kirchengemeinde sind, erhalten Sie automatisch den Gemeindebrief. Im anderen Fall kreuzen Sie einfach an.

<input type="radio"/>	Ich bitte um Zusendung des Gemeindebriefes
-----------------------	--

Meine Spende bitte ich wie folgt zu verwenden, Mehrfachnennungen sind möglich.

<input type="radio"/>	Ich überlasse dem Förderverein die Verwendung meiner Spenden.
<input type="radio"/>	Seelsorge, Verkündigung und Gottesdienste
<input type="radio"/>	Kirchenmusik
<input type="radio"/>	Kinder-, Jugend- und Familienarbeit
<input type="radio"/>	Seniorenarbeit
<input type="radio"/>	Kommunikation, Öffentlichkeitsarbeit, Gemeindebrief, Internetauftritt
<input type="radio"/>	Erhaltung der Gebäude Kirche und Gemeindehaus
<input type="radio"/>	Ich bitte meine Spende satzungsgemäß für folgenden Schwerpunkt einzusetzen:  .....

.....  
Datum und Unterschrift

Wir werden Ihnen umgehend eine Aufnahmebestätigung zukommen lassen.

Die Kündigung der Mitgliedschaft ist jederzeit ohne Fristen möglich.

Sie helfen auch mit Einmalspenden, verwenden Sie bitte hierfür das nebenstehende Konto des Fördervereins.

Für Ihre Unterstützung der Evangelischen Kirchengemeinde danken wir Ihnen schon jetzt ganz herzlich.

Ihr

*Ev. Förderverein e.V.*